

## INFORME MENSUAL

### Estrategia de Coordinación Interinstitucional "QUITO CRECE CON TODAS LAS VOCES"

**Mes de reporte:** Abril

**Grupo de atención prioritaria:** Animales

**Responsable del informe:** Cristina Puente Acosta

**Fecha de elaboración:** 05/05/2026

#### 1. RESUMEN EJECUTIVO

**Mensaje mensual trabajado:** Quito crece cuando cuida

**Llamado a la acción:** Denuncia el maltrato animal

**Logros principales del mes:**

#### 2. PRODUCCIÓN DE CONTENIDOS

##### 2.1 Productos generados

14 artes modificados de diferentes tamaños para diferentes medios

#### 3. DISTRIBUCIÓN POR ALIADO INTERINSTITUCIONAL

##### ALIADO 1: METRO DE QUITO

**Canales:** Pantallas vagones y andenes

**Producto:** 7 artes para prevención del maltrato animal

**Estado:** Publicado

**Verificable:**

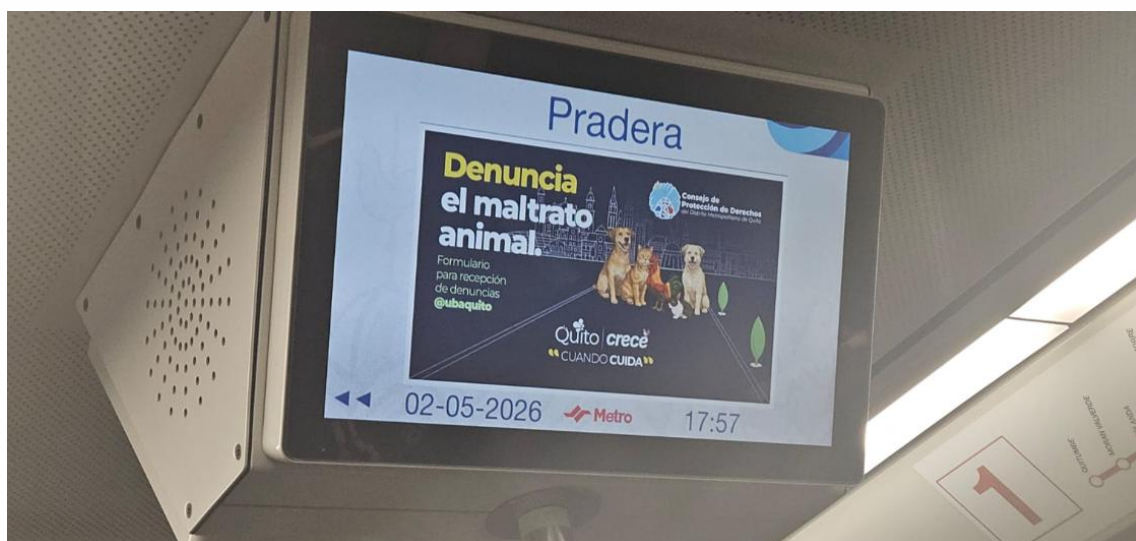

## ALIADO 2: SECRETARÍA DE EDUCACIÓN

**Canales:** Carteleras, correos, WhatsApp y difusión en clase con estudiantes de las Unidades Educativas Municipales

**Producto enviado:** 2 artes para prevención del maltrato animal

**Estado:** Publicado

**Observaciones:**

CEMEI Lucía Burneo

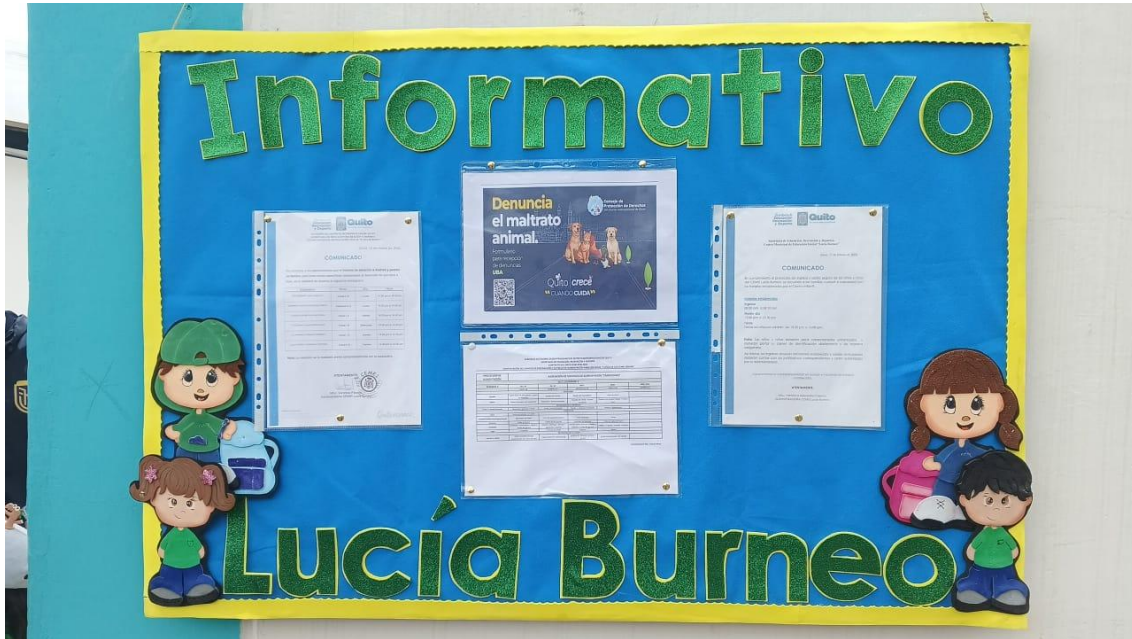

UEM José Ricardo Chiriboga









UEMTC San Francisco de Quito



Unidad Educativa "Juan Wisneth"





### ALIADO 3: SECRETARÍA DE COORDINACIÓN TERRITORIAL

**Canales:** WhatsApp, correos, carteleras de las diferentes administraciones zonales y Casas Somos

**Producto enviado:** 2 artes para prevención del maltrato animal

**Estado:** Al no obtener respuesta de la Secretaría se coordinó directamente con Administraciones Zonales

**Observaciones:** Se contacta vía mensajería inmediata y posteriormente se remite la información por correo.

**Verificables:**

ZONAL LA DELICIA

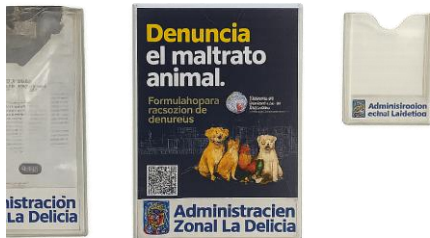

ZONAL TUMBACO



#### ALIADO 4: CONAGOPARE

**Canales:** WhatsApp, correos, carteleras

**Producto enviado:**

**Estado:** Publicado pero no enviaron información gráfica

#### ALIADO 5: JUNTAS METROPOLITANAS DE PROTECCIÓN DE DERECHOS

**Canales:** Correos institucionales, carteleras en oficinas

**Producto enviado:** 2 artes para prevención del maltrato animal

**Estado:** Publicación aceptada

**Observaciones:** Se realiza la gestión directamente con la coordinadora de Juntas en la SIS quien entrega los impresos a CEJS y Juntas

**Verificable:**



#### ALIADO 6: SECRETARÍA DE CULTURA

**Canales:** Pantallas de espacios culturales

**Producto enviado:** Se remiten 2 artes para prevención del maltrato animal

**Estado:** Publicación aceptada

**Observaciones:** Se recibe verificables de la publicación del material en la Sala Cotidiana del Parque Urbano Cumandá y en el Centro Cultural Metropolitano.

**Verificable:**



#### ALIADO 7: EMPRESA PÚBLICA METROPOLITANA DE TRANSPORTE DE PASAJEROS DE QUITO



**Canales:** Carteleras

**Producto enviado:** Se remiten 2 artes para prevención del maltrato animal

**Observaciones:** Publicado pero sin verificables



## ALIADO 8: CONSEJOS CONSULTIVOS DISTRITALES

**Canal:** WhatsApp y Facebook de cada Consejo

**Producto enviado:** 1 artes para difusión en Whatsapp

**Estado:** Publicado

**Observaciones:** Se publicaron los artes en las páginas de Facebook de cada Consejo y los chats grupales

Consejo Consultivo	Material enviado por Whatsapp	Material publicado en Facebook
NNA	x Sí <input type="checkbox"/> No	x Sí <input type="checkbox"/> No
Mujeres	x Sí <input type="checkbox"/> No	x Sí <input type="checkbox"/> No
LGBTIQ+	x Sí <input type="checkbox"/> No	x Sí <input type="checkbox"/> No
PCD	x Sí <input type="checkbox"/> No	x Sí <input type="checkbox"/> No
PAM	x Sí <input type="checkbox"/> No	x Sí <input type="checkbox"/> No
Movilidad Humana	x Sí <input type="checkbox"/> No	x Sí <input type="checkbox"/> No
Pueblos y Nacionalidades	x Sí <input type="checkbox"/> No	x Sí <input type="checkbox"/> No
Afrodescendientes	x Sí <input type="checkbox"/> No	x Sí <input type="checkbox"/> No
Jóvenes	x Sí <input type="checkbox"/> No	x Sí <input type="checkbox"/> No
Naturaleza y Animales	x Sí <input type="checkbox"/> No	x Sí <input type="checkbox"/> No

**Verificables:**





CCD DMQ PUEBLOS Y NACIONALIDADES 🌍

26 Cpd Olga, CPD, Cpd, CPDQ, CPDQ, CPDQ, +593 98 621 7255, +593 96 886 5702, +593 98 716 3824, +593 99...

📞 Llamar



7/4/2026

**Denuncia el maltrato animal.**

Formulario para recepción de denuncias **UBA**

**Quito | crece CUANDO CUIDA**

🐾🐱🐶 Quito crece cuando cuida  
Los animales sienten y tienen derechos.  
Si conoces un caso de maltrato animal, no mires a otro lado: denúncialo.  
La protección es tarea de todos y todas.

12:33 p.m. ✓

**Denuncia el maltrato animal.**

Formulario para recepción de denuncias **UBA**

**Quito | crece CUANDO CUIDA**

**Consejo de Protección de Derechos del Distrito Metropolitano de Quito**

**Consejo Consultivo de las Diversidades Sexo Genéricas**  
7 de abril a las 12:20 p. m.

Quito crece cuando cuida  
Promover el respeto y la protección de los animales es una responsabilidad compartida entre la ciudadanía y las instituciones. Los animales son seres sintientes y tienen derechos que deben ser respetados.  
🐾 Denuncia el maltrato animal y sé parte activa de una ciudad más justa y solidaria.

Me gusta Comentar Compartir

Todavía no hay comentarios  
Sé la primera persona en comentar.

Comentar como Consejo de Protección...

## ALIADO 9: MQ RADIO

**Canales:** Programación radial

**Producto enviado:** 18 cuñas radiales adaptadas, 5 microprogramas editados

**Estado:** Publicado

**Observaciones:** Continúan transmitiendo las cuñas radiales en sus canales.

## ALIADO 10: QUITO TURISMO

**Canales:** Correo, pantallas y/o grupos de whatsapp

**Producto enviado:** 2 artes para prevención del maltrato animal

**Observaciones:** Publicado

**Verificable:**



## ALIADO 11: SECRETARIA DE MOVILIDAD

**Canales:** Correo, pantallas y/o grupos de whatsapp

**Producto enviado:** Se remiten 2 artes para prevención del maltrato animal

**Observaciones:** Publicado

**Verificable:**

Social de la Secretaría de Movilidad:

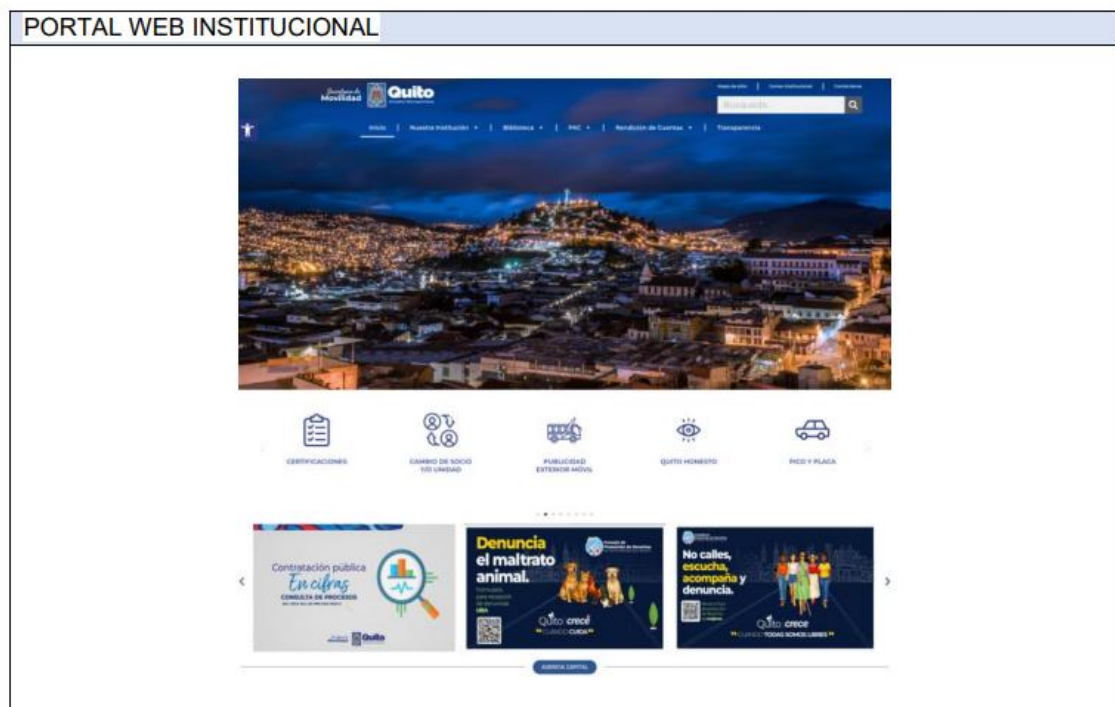

## CARTELERA INSTITUCIONAL



## CORREO MASIVO INSTITUCIONAL

Quito crece con todas las voces: derechos de los animalitos



Movilidad Secretaría

Para: GrpDis - Secretaría de Movilidad

Mar 07/04/2024 11:03

¡Denuncia el maltrato animal!

En el marco de la iniciativa "Quito crece con todas las voces", impulsada por el Consejo de Protección de Derechos, que promueve una cultura de respeto y protección de los derechos de los animales, invitamos a todo el personal a sumarse activamente a esta causa institucional.

Su participación es clave para fortalecer una ciudad más consciente, solidaria y comprometida con el bienestar animal. Contamos con su colaboración para impulsar y difundir este mensaje desde cada uno de sus espacios de trabajo.



Secretaría de  
Movilidad



Quito  
Alcaldía Metropolitana

Calle García Moreno N2 57, entre Sucre y Bolívar  
Teléfono: 3982200 - Ext. 14002  
[movilidad@quito.edu.ec](mailto:movilidad@quito.edu.ec)

**ALIADO 12: UBA**

**Canales:** Correo interno

**Producto enviado:** Se remiten 2 artes para prevención del maltrato animal

**Observaciones:** Publicado

**Verificable:**

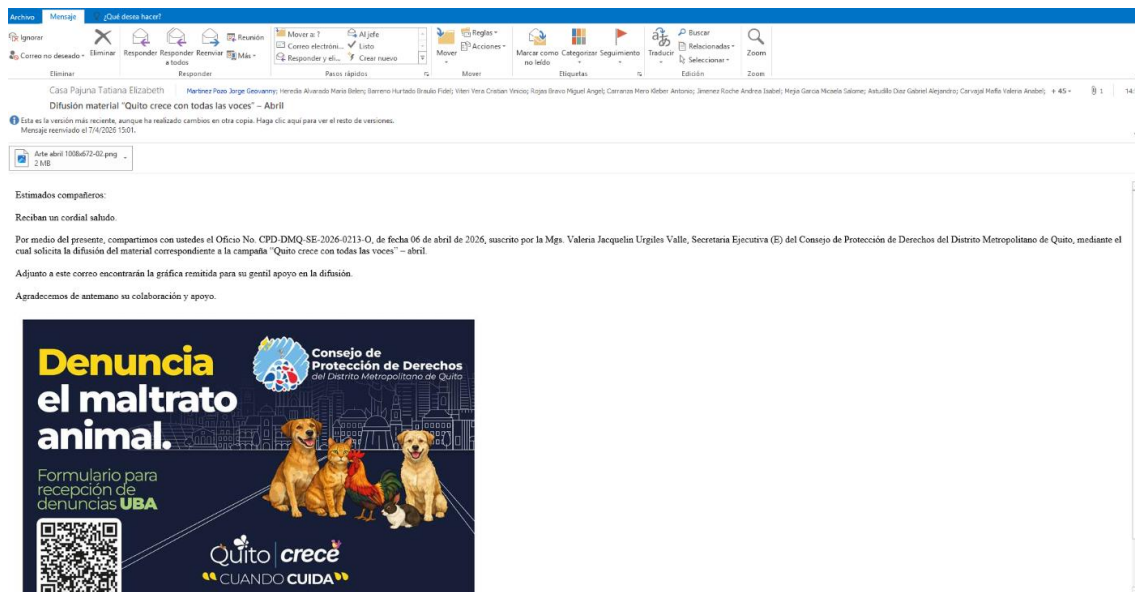

## 4. DIFICULTADES Y RETOS

### Dificultados encontradas

Una de las principales dificultades que se encontraron es que persiste el distanciamiento institucional que existe con los organismos del Municipio de Quito.

### Aliados que requieren seguimiento:

1. Empresa de Agua Potable de Quito – Se realizó seguimiento pero por agendas institucionales no se pudo concretar este apoyo
2. Consejo de la Judicatura – No se ha recibido respuesta a pesar de la insistencia
3. Administraciones Zonales – Se ha realizado en contrato directo y sí ha habido apertura
4. Juntas Parroquiales – Si se ha logrado la publicación en cartelera
5. Radio Casa de la Cultura – Se recomienda continuar con el acercamiento

## 7. PLANIFICACIÓN PRÓXIMO MES

### Aliados que se sugiere invitar

1. Asamblea Nacional
2. Radio de la Asamblea Nacional
3. Medios digitales
4. ECU911 Quito
5. Bomberos



## **8. CONCLUSIONES**

La estrategia tiene una buena acogida en general, inicialmente se tenía planificado contar con 8 instituciones que apoyen activamente la estrategia, y al momento se cuenta con 12 instituciones.

## **9. RECOMENDACIONES**

- Hacer seguimiento a instituciones que no han respondido.
- Buscar instituciones del Gobierno Nacional para invitarles a participar en la campaña

### **Elaborado por:**

Diana Cristina Puente Acosta

Área de Comunicación - CPD-DMQ

### **Fecha de presentación:**

5 de mayo de 2026